

Novembre

 **Samedi 16 novembre** - 17h-19h30

La lune - Martine FRELEZEAU

« Il y a 50 ans Neil Armstrong posait le pied sur la Lune ». Conférence.

 **Samedi 23 novembre** - 17h-19h30

« **On the beach again** » - Marc CARVIN

A travers un diaporama, allons à la découverte de la biodiversité du littoral et des zones humides arrière-littorales.

DECEMBRE

 **Samedi 7 décembre** - 17h-19h30

Les champignons et l'homme - Philippe COULON

Gigantesques ou microscopiques, les champignons sont présents partout. Quelques coups d'œil sur la diversité de ces êtres vivants ne devraient pas vous laisser indifférents...

 **Samedi 14 décembre** - 12h00

Repas de fin d'année - Solange GROSDENIS

Traditionnel repas de fin d'année pour des échanges chaleureux entre adhérents, venez nombreux !

Sur inscription avant le 30 novembre 2019

 Penser à votre pique-nique,  Sortie/Randonnée,  Conférence

NOS SPECIFICITES :

Sorties découvertes, conférences projections sur des thèmes variés : faune-flore, milieux naturels, paysages, architecture, histoire... Ces manifestations sont tout public.

Publication d'une revue annuelle : La **Feuille** qui présente une synthèse des sorties et conférences réalisées et sert de lien entre les adhérents.

MODALITES ET INSCRIPTIONS AUX SORTIES

Pour connaître le **détail des sorties** : écouter notre **répondeur** au **03 80 41 01 90** à partir du **mardi précédant la sortie** ou consulter notre **site internet**.

Sorties lointaines : les coûts indiqués tiennent compte du nombre maximum de participants. Si le groupe est moins important, un surcoût sera à prévoir pour chacun.

Nous vous demandons de respecter strictement les dates limites d'inscription afin que la MNP puisse tenir ses engagements auprès des prestataires. Toute inscription au-delà de la date ne sera pas retenue. Joindre le paiement (arrhes) lors de votre réservation (sauf mention contraire), encaissement 10 jours avant le départ prévu.

sorties	Adhérents: gratuit Non adhérents: 2,5 €/½ journée 5 €/journée
Déplacements (covoiturage recommandé)	En voiture particulière. Pour le covoiturage, un regroupement a lieu avant chaque sortie devant la Maison des Associations Tarif recommandé : 0.07 €/km/personne
Soirées	Adhérents, et enfants -12ans : gratuites. Non adhérents : 2 € sauf mention contraire. Les conférences se déroulent à la Maison des Associations, le n° de salle est affiché dans l'entrée, sur l'écran d'accueil.
Siège de la MNP	Nous sommes situés à la Maison des Associations -MDA- (bureau n° 514) 2, rue des Corroyeurs à Dijon. (près de la place du 1er Mai et de la Cité de la Gastronomie)
Serveur vocal	Répondeur : 03 80 41 01 90
Inscriptions	Par téléphone (voir détail sortie ou répondeur) Par courriel : maison.nature21@laposte.net



*Maison de la Nature
et du Paysage
de Côte-d'Or*

Le calendrier

des animations

Août-décembre 2019

Sensations nature !

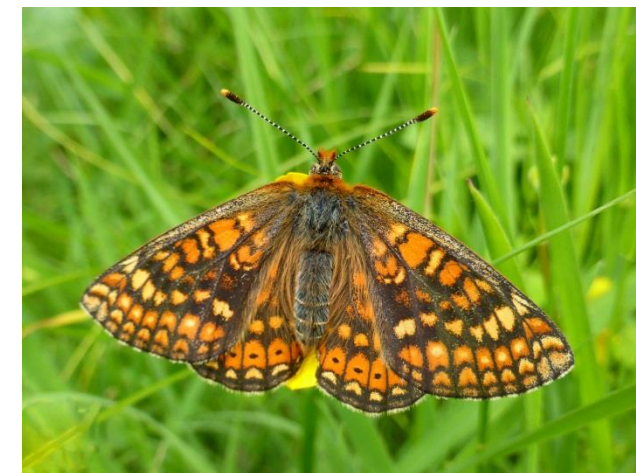

Euphydryas aurina. Damier de la succise. Ph ELD

Maison des Associations - Boite M6

2 rue des Corroyeurs - 21000 DIJON

03.80.41.01.90 -

maison.nature21@laposte.net

http://www.maison-nature21.org

Responsable calendrier : S. Grosdenis

Mise en page & photo : E. Lauvegeat Deroussiaux 07/2019



Imprimé par nos soins - Ne pas jeter sur la voie publique



BULLETIN D'ADHÉSION / RÉADHÉSION 2019

Nom :
Prénom :
Adresse :
Commune :
Code postal :
N° tél. :
Courriel (facultatif) :
Remarques:.....
.....
.....

2019

J'adhère ou ré adhère à la Maison de la Nature et du Paysage et je verse la somme de :



12 € : adhésion étudiant, demandeur d'emploi (justificatif)

20 € : adhésion simple

35 € : adhésion couple/famille (enfants : moins de 18ans)



(cocher la case correspondante)

AOUT

 Dimanche 11 août - Journée 

Flore aquatique et des bords d'eau - Marc CARVIN

Circuit en Val de Saône à la recherche d'espèces végétales souvent méconnues

 Dimanche 25 août - Journée 

Rando-Eau-Château- Kerstin FÖGE

Nous irons faire une petite randonnée de 6 km à partir de Telley, dans le Bois Charmant, voir le pont-levis de l'écluse de Cheuge (canal entre Champagne et Bourgogne) et visiter le château de Talmay.

Visite guidée du château (6€) **sur inscription au 06 49 63 50 82 avant le 18 août.**

SEPTEMBRE

 Samedi 7 septembre - journée 

Baum'plantes - Stéphanie DURAND

Visite commentée du site Baum'Plantes (aromatiques et médicinales bio) et de l'atelier de séchage + dégustations : sirop, gelée, sorbet. Prévoir 6 euros/personne. **Sur inscription au 06 41 94 57 36 avant le 20 août.** Puis balade dans le petit village de Baulme-la-Roche, situé à 26 km de Dijon.

 Samedi 14 septembre - matinée

La permaculture - Marc CARVIN

Découverte à Ruffey-les-Echirey d'une exploitation maraîchère en permaculture.

 Dimanche 22 septembre - Journée 

Jardin de Pouilly à l'automne - Philippe COULON

Faisant suite à la sortie du 24 février en ce même lieu, nous retrouverons les plantes, sauvages et cultivées, en pleine végétation. "Arborescence", une

association naturaliste dijonnaise, nous proposera son regard en nous présentant le bois du ru de Pouilly.

 Samedi 28 septembre - 17h-19h30

Les grottes de Bourgogne - Alain RENARD

De nombreuses grottes et cavités karstiques qui émaillent le territoire de notre région, offrent au public leurs beautés minérales. Elles sont moins connues pour les découvertes paléontologiques et archéologiques dont elles ont été l'objet. Certaines ont abrité différents locataires animaux ou humains : allons à leur découverte grâce aux traces de leur passage qu'ils y ont laissées.

OCTOBRE

 Dimanche 6 octobre - Journée 

Sentier des cabottes - Christiane DA COSTA

Circuit offrant de très belles vues sur les vignes et les villages de Pernand-Vergelesses, Aloxe-Corton, sur l'oratoire de Frétille, la ferme de Chenôve (qui appartenait aux Cisterciens) et la maison de Jacques Copeau. On pourra voir au détour du sentier une vieille croix de pierre, une source, une mare, un ancien lavoir et une quinzaine de cabottes aux architectures variées.

 Samedi 12 octobre - après-midi

Fruits sauvages - Solange GROSDENIS

Petite balade à Flavignerot à la recherche des baies et fruits sauvages de saison.

 Dimanche 20 octobre - journée 

Verdun-sur-le-Doubs - Eliane LAUVERGEAT

A la porte de la Bresse, allons découvrir cette terre d'eau par une randonnée entre Saône et Doubs, et aussi terre de céréales avec la visite du musée de la Maison du Blé et du Pain. (visite guidée : 2 €/pers, si 10 personnes ou plus - sinon 3€50.)